

NADAL 2022

*Del 3 de desembre
al 7 de gener*

Llucmajor / S'Arenal / Badia Gran i
Badia Blava / S'Estanyol / Maioris /
Les Palmeres



Ajuntament
de Llucmajor

Un món més sostenible, el nostre propòsit més gran per al 2023



aqualia.com

Som incolors, transparents, gairebé invisibles a la teva vista. Passem desapercebuts. Tot i això, darrere d'Aqualia som molts professionals dedicats cada dia a que l'aigua segueixi arribant a milions de llars, sense que te n'assabentis.

Som persones que treballen per a persones prestant un servei públic essencial i aquest és el nostre desig:

Acomiadem-nos del 2022 amb la il·lusió de seguir recorrent el camí cap a un món millor, més just i sostenible.

Bon Nadal



Primera empresa del sector
certificada per AENOR
en la consecució dels ODS



*La Nit de Nadal és festa
major dels estels*

*Per Nadal i Sant
Esteve, cadascú a ca seva*

*Qui un bon Nadal farà i el
desembre acabarà, l'Any
Nou veurà*

*Pel dia de Reis, fins a
migdia es veuen estels*

**L'Ajuntament de Lluçmajor us
desitja unes bones festes de
Nadal i un bon any 2023**

LLUCMAJOR

Del 5 de desembre al 6 de gener

DILLUNS 5 DE DESEMBRE

11.00-20.00 h Plaça d'Espanya

MERCADET DE NADAL.

18.30 h Plaça d'Espanya

ENCESA DELS LLUMS DE NADAL, amb l'actuació de les agrupacions musicals de l'EMAE.

DIMARTS 6 DE DESEMBRE

11.00-20.00 h Plaça d'Espanya

Mercadet de Nadal

12.00 h **CANÇONS DE NADAL** amb un grup de gòspel

16.00-17.00 h **ACTUACIÓ DEL GRUP D'ANIMACIÓ INFANTIL** JI JI JI JA JA JA

17.00-20.00 h **VISITA DEL PARE NOEL**

DIVENDRES 9 DE DESEMBRE

21.00 h *Claustre de Sant Bonaventura*

FESTIVAL DE JAZZ, amb l'actuació de CARME CANELA i ALBERT SANZ.

Entrades a www.alternatilla.com i www.ticketib.com

DIJOUS 15 DE DESEMBRE

18.00 h *Poliesportiu municipal*

EXHIBICIÓ DE GIMNÀSTICA RÍTMICA, a càrrec del club LLUCMAJOR GIMNÀSTIC.

DIVENDRES 16 DE DESEMBRE

II NADALES AL CARRER, a càrrec del COL·LEGI SANT BONAVENTURA.

9.00 h Convent de Sant Bonaventura (1r de primària)

9.15 h Ajuntament (2n de primària)

9.40 h Parròquia (3r de primària)

9.55 h Plaça d'Espanya (ESO)

10.15 h Placeta del Sabater (4t de primària)

10.30 h Estàtua de Jaume III (5è de primària)

11.00 h Passeig de Jaume III (6è de primària)

DISSABTE 17 DE DESEMBRE

11.00 h *Claustre de Sant Bonaventura*

CONCERT DE NADAL, a càrrec de les agrupacions musicals de l'EMAE.

12.00 h *Carrer de la Font, 1*

RIFA SOLIDÀRIA D'UNA CISTELLA DE NADAL de l'Associació Espanyola contra el Càncer a Lluçmajor. Preu de cada papereta: 1 euro.

16.00 h *Claustre de Sant Bonaventura*

AUDICIONS DE L'EMAE.

18.00 h *Poliesportiu municipal*

EXHIBICIÓ DE GIMNÀSTICA RÍTMICA, a càrrec del club MIGJORN LLUCMAJOR.

Bones festes
Frohes Fest
Felices fiestas
HAPPY HOLIDAYS

Barbara de Matos & Team

📍 Ronda del Migjorn 115
07620 Lluçmajor

☎ +34 971 001 001
portamallorquina.com



PORTA MALLORQUINA®

Your home. Our passion.



DIUMENGE 18 DE DESEMBRE

12.00 h *Claustre de Sant Bonaventura*

ESPECTACLE «Màgic Cloquell, un món de màgia», a càrrec del MÀGIC CLOQUELL.

17.00 h *Poliesportiu municipal*

EXHIBICIÓ DE BALL, a càrrec d'IMAGINARIUN DANCE STUDIO.

19.30 h *Convent de Sant Bonaventura*

CONCERT «Nadales amb banda», a càrrec de la BANDA DE MÚSICA DE LLUCMAJOR. Dirigeix: Xema Borràs.

DILLUNS 19 DE DESEMBRE

12.30-13.30 h *Col·legi Sant Bonaventura*

EXPOSICIÓ DE DIBUIXOS DE NADAL. Visites: 19, 20 i 21 de desembre.

DIMARTS 20 DE DESEMBRE

16.30 h *Parròquia de Sant Miquel*

MOSTRA DE NADALES, a càrrec del col·legi NOSTRA SENYORA DE GRÀCIA.

18.30 h *Portal major del Convent de Sant Bonaventura*

«PASSEJADA PER LES IMATGES MUSICALS DEL CONVENT», a càrrec de JOAN ANTONI BALLESTER, musicòleg. Comiat del 2022, lectura del manifest, brindis per la llengua i cant de «La Balanguera». Organitza: OCB Moullucmajor.

DIMECRES 21 DE DESEMBRE

19.00 h *Convent de Sant Bonaventura*

CONCERT «Cançó de Nadal», a càrrec d'alumnes del COL·LEGI SANT BONAVENTURA.

19.00 h *Col·legi Nostra Senyora de Gràcia*

MOSTRA DE BETLEMS VIVENTS.

20.00 h *Plaça d'Espanya*

CONCERT «Nadales congelades», a càrrec de l'ASSOCIACIÓ AMICS DE LA MÚSICA.

DISSABTE 24 DE DESEMBRE

18.00 h *Convent de Sant Bonaventura*

VIGÍLIA DE NADAL.

19.30 h *Parròquia de Sant Miquel*

MATINES.

DIUMENGE 25 DE DESEMBRE

19.30 h *Parròquia de Sant Miquel*

CELEBRACIÓ SOLEMNE DE NADAL.

DILLUNS 26 DE DESEMBRE

11.00 h *Placeta del Sabater*

ARRIBADA DELS PATGES DELS REIS D'ORIENT, acompanyats pels XEREMIERES DE SA MARINA. Itinerari: Bisbe Taixequet, plaça d'Espanya i Born. A la parròquia, recepció de cartes.

DIJOURS 29 DE DESEMBRE

19.30 h *Claustre de Sant Bonaventura*

PRESENTACIÓ DEL LLIBRE *De la nació a l'estat. El conflicte Espanya/Catalunya*, de SEBASTIÀ FRAU (Editorial Lleonard Muntaner). Organitza: OCB Moullucmajor.

DIVENDRES 30 DE DESEMBRE

CAMPANADES DOLCES. Rebuda de l'Any Nou a la plaça d'Espanya

11.30 h Concentració

12.00 h Campanades dolces. Tot seguit, festa amb el grup UAPIDUBI.



A Ca'n Janer, hi trobareu la màxima qualitat en estufes i xemeneies de llenya, gas natural, pellets... de les millors marques europees que s'ajustaran a les vtores necessitats.

Ens podreu trobar on sempre

**Ca'n Janer, S.A. Av. Ramon de Sant Martí, 10, Lluçmajor
971120447 - info@canjaner.net**



www.canjaner.net



**DENTRIUM
DENTS**
MALLORCA

Ronda Carlos V, 12 - baixos
07620 - Lluçmajor
info@clinicadentaldents.com
682 85 13 44
971 66 23 24



**Dra. Lina Guallar Saucedo
Dr. Gaspar Adrover Tomàs
Dr. Biel Adrover Tomàs**

Ortodòncia adults i nins • Ortodòncia invisible • Odontopediatria • Blanquejament • Endodòncia
• Pròtesis Periodòncia • Cirurgia oral • Implantologia • Odontologia general

DISSABTE 31 DE DESEMBRE

23.45 h *Carpa de la plaça d'Espanya*

CAMPAÑADES I REBUDA DE L'ANY NOU, amb el DJ CORO i el DJ DANI GÓMEZ.

DIJOUS 5 DE GENER

18.00 h *Carrer del Convent*

ARRIBADA DELS REIS D'ORIENT amb la seva comitiva: la Banda de Música, els patges i els camions de joguetes. **Itinerari:** carrers Convent, Orient, Jaume II, Major, Hispanitat, passeig de Jaume III, carrer del Bisbe Taixequet, plaça d'Espanya (aturada) i carrer del Born.

Recepció dels Reis a la Casa de la Vila. Salutació i recitació de poesies a càrrec de Guillem Fullana García (col·legi Nostra Senyora de Gràcia) i Coloma Quintana Adrover (CEIP Rei Jaume III). A la parròquia, **adoració del Nin Jesús i discursos reials**. Repartiment de joguetes i regals pels domicilis. **Lliurament de paquets al CEIP Sa Marina els dies 3 i 4 de gener, de 9.00 a 13.00 i de 16.00 a 20.00 h. Els paquets han d'anar cordats.**

DIVENDRES 6 DE GENER

19.30 h *Parròquia de Sant Miquel*

MISSA SOLEMNE DELS REIS, amb assistència dels Reis d'Orient.

EXPOSICIONS AL CLAUSTRE DE SANT BONAVENTURA

C/ de Fra Joan Garau, 2. Tel. 971 66 97 58

Horari de visita: De dilluns a divendres de 9.00 a 20.00 h. Dissabtes de 10.00 a 13.00 i de 17.00 a 20.00 h. Festius tancat.

Arxiu Municipal i Biblioteca de Lluçmajor

«Lluçmajor era sabatera»

Mostra sobre la indústria del calçat a Lluçmajor

BETLEMS DE LLUCMAJOR

AJUNTAMENT DE LLUCMAJOR

Claustre de Sant Bonaventura

Betlem confeccionat per JOSÉ M. VALADO FERRER (XEMA)

Del 12 de desembre al 7 de gener

Horari de visita: De dilluns a divendres de 9.00 a 20.00 h. Dissabtes de 10.00 a 13.00 i de 17.00 a 20.00 h. Festius tancat.

CONVENT DE SANT BONAVENTURA

A partir del 21 de desembre, mitja hora abans de les misses.

PARRÒQUIA DE SANT MIQUEL

A partir del 21 de desembre, mitja hora abans de les misses.

Exposició de neules: del 21 de desembre al 8 de gener, a la sala Cafarnaüm, de les 19.00 a les 21.00 h

BETLEMS PARTICULARS

Es podran visitar del 17 de desembre al 8 de gener, de 19.00 a 21.00 h.

ANTÒNIA TOMÀS OLIVER

C/ del Grup Escolar, 18

Tel. 634 784 306

Cal concertar cita

ESTRELLA M. CESPEDOSA OBRADOR

C/ d'Antoni Torrandell, 15

Tel. 971 12 09 07

RAFAEL RIERA FERRETJANS

C/ del Bisbe Taixequet, 34

Tels. 678 429 652 – 971 66 00 70

ANTONIO SOLANO JIMÉNEZ

C/ Major, 17



Collegi Coop.
Son Verí Nou



Colegio Coop. Son Verí Nou

*Seguimos creciendo
Únete a nuestra familia*

Educación Infantil desde 0 años
Educación Primaria, ESO y Bachillerato

*El Colegio cooperativa Son Verí Nou
os desea
Felices fiestas*

Síguenos en Facebook, Twitter e Instagram

Plaça de l'Estany · 07609 Son Verí Nou, Lluçmajor, Mallorca | ☎ 971 491 646 · Fax 971 442 543 | info@colegiosonverinou.com
www.colegiosonverinou.com

PITO DE ORO

Tel: 971 442 762
630 557 661

**Peluquería
y
estética
canina
y felina**



munditoldo®

**somfy
EXPERT**

Carrer Isaac Peral 10
07004 PALMA DE MALLORCA
info@munditoldo.com
www.munditoldo.com
Telf: 666 550 565

**TOLDOS - CAPOTAS - LONAS
PRESUPUESTO SIN COMPROMISO**

¡LA SOLUCIÓN A MEDIDA EN TOLDOS!

S'ARENAL

Del 3 de desembre al 7 de gener

DISSABTE 3 DE DESEMBRE

19.00 h Teatre del col·legi La Porciúncula

TEATRE DE NADAL, a càrrec del CLUB RÍTMICA SONVERÍ.

DISSABTE 10 DE DESEMBRE

10.00-13.00 i 16.00-19.00 h Davant l'Oficina d'Informació Turística

MERCAT DE NADAL I VISITA DEL PARE NOEL. Organitza: Associació de Veïns Amics de s'Arenal.

DISSABTE 17 DE DESEMBRE

18.00 h Poliesportiu municipal

EXHIBICIÓ DE GIMNÀSTICA RÍTMICA a càrrec del club SA MARINA DE LLUCMAJOR.

DIUMENGE 18 DE DESEMBRE

9.30 h Poliesportiu municipal

TROFEU DE NADAL, a càrrec de l'escola d'arts marcial HWARANG.

11.00-20.00 h Parc de Joan Ferrer

MERCADET DE NADAL.

12.00 h Parc de Joan Ferrer

CONCERT DE LA BANDA DE MÚSICA DE S'ARENAL. Dirigeix: Joan Alemany.

16.00-17.00 h Parc de Joan Ferrer

ACTUACIÓ DEL GRUP D'ANIMACIÓ INFANTIL JI JI JI JA JA JA.

17.00 h Parc de Joan Ferrer

ARRIBADA DEL PATGE REIAL, amb l'acompanyament dels XEREMERS DE S'ARENAL. Itinerari: carrers Vicaria, Balears, Maria Antònia Salvà i parc Joan Ferrer. Organitza: Amics dels Reis d'Orient.

DILLUNS 19 DE DESEMBRE

10.30 h Parròquia de la Mare de Déu de la Lactància

XXXV MOSTRA DE CANÇONS DE NADAL, a càrrec d'alumnes d'infantil i primer cicle de primària dels col·legis de s'Arenal de Llucmajor i de Palma. Ho organitza: Amics dels Reis d'Orient.

DIMARTS 20 DE DESEMBRE

10.30 h Parròquia de la Mare de Déu de la Lactància

XXXV MOSTRA DE CANÇONS DE NADAL, a càrrec d'alumnes de segon i tercer cicle de primària, i cursos d'ESO dels col·legis de s'Arenal de Llucmajor i de Palma. Ho organitza: Amics dels Reis d'Orient.

DISSABTE 24 DE DESEMBRE

20.30 h Parròquia de la Mare de Déu de la Lactància

MATINES.

DIUMENGE 25 DE DESEMBRE

Parròquia de la Mare de Déu de la Lactància
MISSA DE NADAL. **Horari: 10.00 h i 20.00 h.**



COMPANY

THE HOME OF T PEOPLE

Beneficiate de los principios
activos de nuestras infusiones

WWW.TCOMPANYSHOP.COM

DIMECRES 28 DE DESEMBRE

17.00 h Biblioteca municipal

CONTACONTES «La granota que volia volar», a càrrec de LABORATORI DE SOMNIS.

DIJOUS 5 DE GENER

17.30 h Club Nàutic

ARRIBADA DELS REIS D'ORIENT, amb l'acompanyament de la BANDA DE MÚSICA DE S'ARENAL. **Batucada i xaranga. Itinerari:** Club Nàutic, carrers Roses, Miramar, Gran i General Consell, Balears, M. Antònia Salvà i plaça Major. A les oficines municipals, **benvinguda** per part de les autoritats locals, **salutació dels Reis i recitació de poesies** a càrrec d'un nin i una nina del poble. Continuació pels carrers Berga i Vicària, i a l'església parroquial **adoració del Nin Jesús i repartiment de regals. Lliurament de paquets al Convent de les Germanes de la Caritat (entrada pel carrer de la Vicària), els dies 3 i 4 de gener, de 17.00 a 20.00 h.**

DIVENDRES 6 DE GENER

10.00 h Parròquia de la Mare de Déu de la Lactància

MISSA SOLEMNE amb l'assistència de SM els Reis d'Orient. En acabar, els Reis s'acomiararan de tots els infants. Hi haurà missa també a les 20.00 h.

DISSABTE 7 DE GENER

18.00 h Parròquia de la Mare de Déu de la Lactància

ELS TRES REIS D'ORIENT, comèdia tradicional mallorquina en dos actes. Homenatge a Sebastià Vallespir i Joan Ferre.

BETLEMS DE S'ARENAL

ASSOCIACIÓ DE VEÏNS AMICS DE S'ARENAL

Oficina d'Informació Turística

Del 10 de desembre al 5 de gener, de 17.30 a 19.30 h

Festius tancat

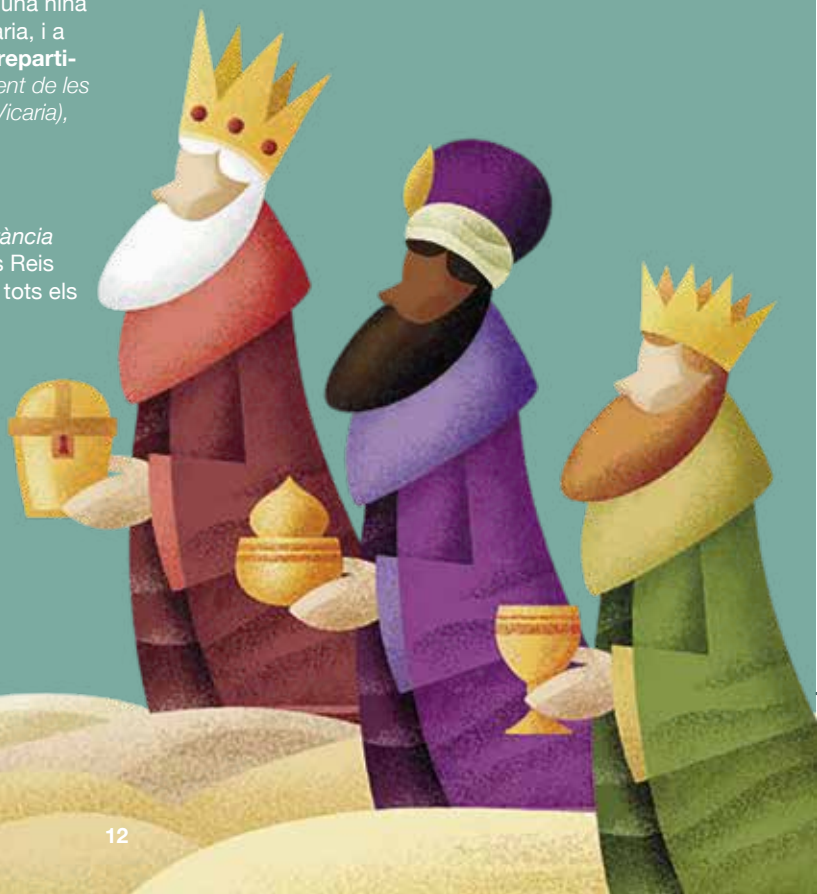

BADIA GRAN I BADIA BLAVA

Del 10 de desembre al 5 de gener

DISSABTE 10 DE DESEMBRE

10.00-13.00 h Aula cultural

TALLER DE NADALES I NINOTS DE NEU. Organitza: Associació de Veïns Ses Badiès.

DIJOUS 15 DE DESEMBRE

17.30-20.00 h Local de l'Associació de Persones Majors i Pensionistes de Badiès

TALLER DE CENTRES DE NADAL.

DISSABTE 17 DE DESEMBRE

10.00-14.00 h Plaça de l'Almirall Joan de Borbó

MERCADET DE NADAL. Organitza: Associació de Veïns Ses Badiès.

10.00-11.30 h Plaça de l'Almirall Joan de Borbó

ANIMACIÓ INFANTIL amb el grup UAPIDUBI.

11.45 h Plaça de l'Almirall Joan de Borbó

VISITA DEL PATGE REIAL. Organitza: Associació de Veïns Ses Badiès.

DIUMENGE 18 DE DESEMBRE

10.00 h Parròquia de Santa Maria Assumpta

MISSA. A continuació, concert de la CORAL DE LES PERSONES MAJORS I PENSIONISTES DE BADIÈS, amb la col·laboració del grup CUGULUTX.

DIVENDRES 23 DE DESEMBRE

18.00 h Local de l'Associació de Persones Majors i Pensionistes de Badiès

VISITA DEL PATGE REIAL Per a padrins i nets, per recollir les cartes als Reis.

DIMARTS 27 DE DESEMBRE

11.00 h Aula cultural

TALLER DE CONSTRUCCIÓ DE TERESETES DE DIT, a càrrec de TEATRIX. Per a infants de 6 a 12 anys (els més petits han d'anar acompanyats d'un adult).

DIJOUS 5 DE GENER

11.00 h Tolleric

SORTIDA DELS REIS D'ORIENT. Recorregut fins a Son Verí Nou.

S'ESTANYOL

Del 25 de desembre al 6 de gener

DIUMENGE 25 DE DESEMBRE

11.00 h Parròquia de Sant Jaume

MISSA DE NADAL.

DIVENDRES 30 DE DESEMBRE

17.00 h Club Nàutic

ANIMACIÓ INFANTIL a càrrec del grup OHABI, i arribada del patge reial.

DIJOUS 5 DE GENER

18.30 h Club Nàutic

ARRIBADA DELS REIS D'ORIENT. Recorregut fins a la parròquia i adoració del Nin Jesús. Repartiment de regals al Club Nàutic.

DIVENDRES 6 DE GENER

11.00 h Parròquia de Sant Jaume

MISSA DELS REIS.

MAIORIS

17 de desembre

DISSABTE 17 DE DESEMBRE

17.00-20.00 h Centre comercial

ARRIBADA DEL PATGE REIAL

LES PALMERES

17 i 18 de desembre

DISSABTE 17 DE DESEMBRE

10.00-20.00 h Plaça de les Palmeres

MERCADET DE NADAL.

17.30 h Plaça de les Palmeres

VISITA DEL PATGE REIAL, acompanyat de la BANDA DE MÚSICA DE S'ARENAL.

DIUMENGE 18 DE DESEMBRE

10.00-20.00 h Plaça de les Palmeres

MERCADET DE NADAL.

CAMPANYA DE RECOLLIDA D'ALIMENTS DE CÀRITAS

Mes de desembre

A la parròquia de Sant Miquel, al convent de Sant Bonaventura i a la parròquia de Sant Jaume de s'Estanyol, durant les misses.

Al Claustre de Sant Bonaventura de Lluçmajor.

Dia 16 de desembre

A la plaça d'Espanya, davant Aqualia, per part de l'equip de voluntaris.

Visites al casal de Càritas (c/ de Sant Joan)

Les escoles que ho desitgin podran fer una visita al casal de Càritas per conèixer-ne de primera mà el funcionament.

Dia 29 de desembre, a les 17.00 h, portes obertes per a persones adultes, per donar a conèixer el funcionament del casal i les distintes activitats que duu a terme.

No podem tancar els ulls a la realitat

Lluçmajor sempre solidària